

Programme des animations de l'été

La Mothe Saint-Héray

estivale
2025



LA-MOTHE-SAINT-HERAY.FR 

Tout l'été

VISITES GUIDÉES DE LA CITÉ	P.4
LE MOULIN L'ABBÉ	P.4
L'EXPO «MADELEINE PROJECT»	P.5
LOISIRS NATURE EN ACCÈS LIBRE	P.6

En juin

EXPOSITION «À LA LIMITE» > 6 JUIL	P.7
CONCOURS PHOTO	P.7
GRATIFERIA	P.7
FÊTE DE LA MUSIQUE	P.8
CHAMPIONNAT RÉGIONAL DE VTT	P.8

En juillet

GUINGUETTE DE LA FÊTE NATIONALE	P.9
VIDE-MAISONS GÉANT	P.9
L'ÉTÉ AU MOULIN : DUO AMALIA	P.10

En août

L'ÉTÉ AU MOULIN : LE C.R.A.C.	P.10
FÊTE DES COULEURS	P.11
L'ÉTÉ AU MOULIN : LES ENVOLÉES D'HENRI PINSON ...	P.11
LES NOCTURNES DE CARACTÈRE	P.12
COLOR RUN	P.12
RONDE DE CHAMBRILLE	P.12

En septembre

FÊTE DES ROSIÈRES	P.13
EXPOSITION À L'ORANGERIE > 12 OCT	P.14
FESTIVAL NOTES À LA MOTHE	P.15



Guide édité par la commune de
La Mothe Saint-Héray

2 place Clemenceau - 79800 La Mothe St-Héray
Tél. : 05 49 05 01 41
secretariat@lamothe79800.fr
la-mothe-saint-heray.fr

Directeur de publication : Philippe Blanchet

Crédits photographiques : Mairie
et service communication sauf mentions
contraires

Photo de couverture : d'après photo de Jean-
Yves Barron. Conception graphique : Marie-
Georget.

Réalisation : Service communication mairie
Impression : R.I.C. Sauzé entre Bois



ÉDITO

Notre Petite Cité de Caractère® au bord de la Sèvre Niortaise bénéficie de belles animations culturelles, à destination de tous les publics. Au Moulin du Pont l'Abbé, point de départ des visites guidées de la cité le jeudi, l'exposition «Madeleine Project» est accompagnée par 3 soirées spectacles.

L'Orangerie et ses jardins accueillent des expositions et les concours de peintres de la Fête des couleurs. Découvrez dans ce guide les autres temps forts de l'été, dont notre traditionnelle Fête des Rosières qui célébrera le mariage de Mona, notre 379^e Rosière.

La Mothe Saint-Héray vous ressource et vous divertit en continu et en accès libre. À bicyclette sur la V94 ou à pied sur les sentiers balisés, suivant votre instinct ou une des deux applications de visite sur votre smartphone (p. 6), découvrez l'histoire de la cité, son patrimoine et ses traditions. Et qui sait, vos déambulations vous conduiront peut-être jusqu'à une chèvre d'or ?!

Je souhaite à toutes et tous un très bel été à La Mothe Saint-Héray ! N'hésitez pas à revenir nous voir les 13 et 14 décembre pour notre marché de Noël.

Philippe Blanchet, Maire

Visites guidées de La Mothe S^t-Héray le jeudi à 17 h du 10 juillet au 21 août



Au départ du Moulin l'Abbé

Tarif : 3 € / 5 € avec dégustation

Infos : Moulin l'Abbé 05 49 05 19 19



Ouvert jusqu'au
28 septembre 2025

Minoterie actionnée
par la Sèvre Niortaise
Collections

Exposition temporaire
«Madeleine Project»

Tel : 05 49 05 19 19

Horaires, tarifs : moulin-labbe.fr

moulin-labbe@lamothe78000.fr

16 rue du Pont l'Abbé



LA MOTHE S^T-HÉRAY
MOULIN L'ABBÉ

Exposition jusqu'au
28 septembre 2025



MADELEINE PROJECT

Clara Beaudoux

de la cave
au musée

Médiathèque municipale
Moulin l'Abbé
16 rue du Pont l'Abbé
LA MOTHE S^T-HÉRAY

Visite libre des expositions :
Adulte : 3€
Étudiant et demandeur d'emploi : 2€
Familles :
Adulte : 2,50 € / jusqu'à 12 ans : 1 €
plus de 2 enfants de 6 à 18 ans : 1 €
Tarifs de groupes à partir de 10 p.



horaires, tarifs :
moulin-labbe.fr
Tel : 05 49 05 19 19



MUSÉE D'HISTOIRE DE
LA VIE QUOTIDIENNE
SAINT MARTIN EN CAMPAGNE - TALOU

Loisirs nature en accès libre

Véloroute V94

Petit patrimoine

Arboretum et parc

Vallée de Chambrille

Sentiers de découverte



La Dame de Chambrille



ouverts jusqu'au
1^{er} novembre
de 10h à 18h
sauf jours de
privatisation et
de maintenance.

Jours d'ouverture



LES MARDIS-PIANO DE L'ORANGERIE

le mardi
juillet-août
20h30

Sur son piano à queue et pour le bonheur de toutes les oreilles, Jean-Luc Algourdin propose chaque mardi en juillet et en août un petit programme musical mêlant ses compositions avec de belles pages de compositeurs classiques de Bach, Schubert, Beethoven, Mozart, Chopin, Scarlatti...

Durée 1h à 1h15. Accès libre



Partez à la chasse au Poy'z !



À LA LIMITE

DU 7 JUIN AU 6 JUILLET

EXPOSITION

Partant du postulat que l'art n'a pas de limite, l'exposition propose une vision plurielle de la question de la limite à travers les œuvres singulières de quatre artistes : Martine Bligny, Sébastien Thomazo, Céline Despretz et Wonwoo Kim.



CONCOURS DE PHOTOGRAPHIE

Concours sur le thème « à la limite » ouvert aux scolaires, jeunes et adultes.

Règlement sur le site web de la mairie et auprès de l'association La Petite Orangerie.

lapetiteorangerie@laposte.net

SOLIDARITÉ

GRATIFERIA

SAMEDI 14 ET DIMANCHE 15 JUIN



Marché de l'objet gratuit. Donnez ce que vous voulez... ou rien. Prenez ce dont vous avez envie ou besoin !

DE 10H À 18H AUX HALLES

Pour les dépôts, contacter l'association Brokédon avant la gratiféria.

Tel : 06 15 34 56 26

Vibrez!

Juin

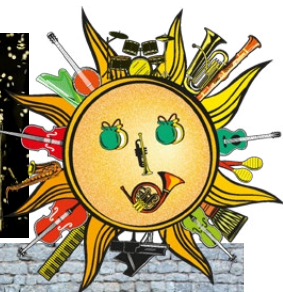

MUSIQUE

FÊTE DE LA MUSIQUE

SAMEDI 21 JUIN

17H : ATELIER DJEMBÉS DE L'EMPM

Démonstration et initiation : venez essayer!

18H15 : LES BRASS'BOUILLON

Trio de cuivres, jazz.

19H : CHOEUR DE CHAMBRILLE

Chant chorale.

20H : DU HAUT DES ÉTOILES

Duo chant-guitare blues, jazz et rock

21H : DOMINO

Rock

22H : LES TONTONS FLINGUÉS

Rock français

Gratuit. Restauration sur place

AUX HALLES ET SUR LA PLACE SAUF CHOEUR DE CHAMBRILLE : DANS L'ÉGLISE

 **Héray'ziK, la section musique des Maillons mothais**

Tel : 06 58 27 46 90



SPORT

CHAMPIONNAT RÉGIONAL DE VTT

SAMEDI 28 ET DIMANCHE 29 JUIN

SAMEDI 28 DE 12H À 16H

Trophée régional des jeunes vététistes, compétition de descente

DIMANCHE 29 DE 9H À 17H

Compétition FFC VTT XCO sur un circuit de 5 Km. Qualification au championnat de France des jeunes, avec les

meilleurs jeunes (7-16 ans) de Nouvelle Aquitaine. Épreuve support pour décerner le titre chez les adultes.

VALLÉE DE CHAMBRILLE

par Team Evasion nature

Tel : 06 23 15 84 28

Gratuit

VIVRE ENSEMBLE

GUINGUETTE DE LA FÊTE NATIONALE

DIMANCHE 13 JUILLET

Animation musicale et dansante au bord de la Sèvre Niortaise avec Buena Not'Chey. Chapitre de la Confrérie de la fouace. Restauration et buvette.

AU MOULIN L'ABBÉ À PARTIR DE 19H

Accès libre et gratuit. Apportez ses couverts.

Comité des fêtes

Tel : 06 25 90 14 87

christophe.bouquet88@sfr.fr



MARCHÉ

VIDE-MAISONS GÉANT

SAMEDI 26 ET DIMANCHE 27 JUILLET

Chinez!



Les Mothais dénichent leurs trésors de la cave au grenier et les proposent à la vente dans leur propriété.

RDV ALLÉE MADELEINE GELIN.

Plan des propriétés concernées disponible au parking du Moulin l'Abbé, allée Madeleine Gelin.

Pour les vendeurs : inscription auprès de la Confrérie de la fouace.

Accès libre pour les visiteurs.

Confrérie de la fouace mothaise
christian.soullard@sfr.fr



MUSIQUE

L'ÉTÉ AU MOULIN : DUO AMALIA

VENDREDI 25 JUILLET

Le duo Amalia parcourt la V94 à vélo du château de Coudray-Salbart jusqu'aux Tumulus de Bougon du 18 au 27 juillet. Chaque étape est l'occasion de rencontrer les habitants pour constituer un reportage et donner un concert.

17H30 ÉCHANGES AVEC LES ARTISTES SUR LEUR TOURNÉE À VÉLO

19H: CONCERT

Concert acoustique guitare-voix. Le duo joue ses propres chansons, en français, et quelques autres empruntées à des artistes internationaux.

COUR DU MOULIN L'ABBÉ

Stationnement Allée Madeleine Gelin

Gratuit. Buvette sur place

Tel : Moulin l'Abbé 05 49 05 19 19

CONFÉRENCE SPECTACLE

L'ÉTÉ AU MOULIN : LES PLUS EXTRAORDINAIRES DÉCOUVERTES ARCHÉOLOGIQUES DU 7-9 !

VENDREDI 1^{ER} AOÛT

Le Centre de Recherche en Archéologie contemporaine (C.R.A.C) étudie essentiellement la période charnière en deux époques : l'époque 1 et l'époque 2.

Et c'est en fouillant dans cet espace spécifique qu'il a découvert des objets surprenants qui font la richesse de son fond archéo-biodiversifiant. Citons en exemple un parachute pour héron fatigué, une mâchoire de veau à partir de laquelle on aurait étalonné le son de la boîte à meuh, des dossards d'anguilles, un pipoyou fossilisé...

Le directeur du C.R.A.C, Claude Muller, se propose de vous faire découvrir une partie de cette collection bien particulière.

À 19H COUR DU MOULIN L'ABBÉ

Durée 45 mn

Compagnie Les brasseurs d'idées

Stationnement Allée Madeleine Gelin

Gratuit. Buvette sur place.

Tel : 05 49 05 19 19





ARTS PLASTIQUES ET CONCOURS DE PEINTRES

FÊTE DES COULEURS

SAMEDI 9 ET DIMANCHE 10 AOÛT

SAM. 14H-19H ET DIM 10H-18H
À L'ORANGERIE

Exposition-vente tous arts plastiques de la Galerie nomade 79, collectif d'artistes

DIMANCHE 10 AOÛT : CONCOURS DE
PEINTRES AMATEURS

Artistes visibles dans les rues jusqu'à 16h. Proclamation des prix à 18h à l'Orangerie. Vente des oeuvres.



Pour concourir : inscription au Moulin l'Abbé jusqu'au jour du concours

Accès libre et gratuit pour les visiteurs

Tel : Moulin l'Abbé 05 49 05 19 19

CONFÉRENCE SPECTACLE

L'ÉTÉ AU MOULIN : LES ENVOLÉES D'HENRI PINSON

VENREDI 15 AOÛT



Henri Pinson, un antiquaire fantasque, expose sa collection d'objets anciens tout droit sortis de sa brocante mobile. Passionné d'histoires et d'oiseaux, toujours soucieux de partager ses connaissances, comme ses divagations, il présente des bricoles et des trésors parfois «ornithologiques» et tantôt plus énigmatiques...

Un personnage surprenant, semblant sortir d'une autre époque, qui nous invite à convoler avec lui dans son univers décalé.

par David Chatelier, comédien

VENREDI 15 AOÛT À 19H
COUR DU MOULIN L'ABBÉ

Stationnement Allée Madeleine Gelin

Gratuit. Buvette sur place.

Tel : Moulin l'Abbé 05 49 05 19 19

PATRIMOINE

LES NOCTURNES DE CARACTÈRE

VENDREDI 22 AOÛT

Animation nocturne pour découvrir le patrimoine des Petites Cités de Caractère® sous l'émotion d'un spectacle. À La Mothe Saint-Héray, la "grande veillée des sons" revient dans les jardins et la galerie de l'Orangerie à la lueur des chandelles.

RDV À L'ORANGERIE À 20H30

Accès libre, chapeau pour les artistes

Programme en cours de finalisation à la date d'impression du guide.

Surveillez l'agenda, les artistes pourraient proposer un autre concert le lendemain samedi 27 août, même heure.

web : la-mothe-saint-heray.fr

 Orangerie de La Mothe Saint-Héray

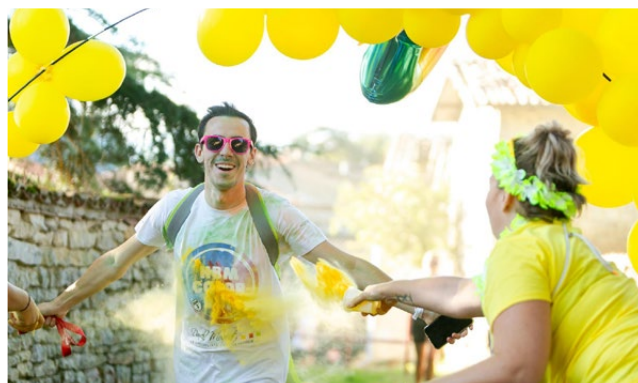

SPORT

HBM COLOR RUN 2^E ÉDITION

SAMEDI 30 AOÛT

Événement sportif et festif qui allie marche et course à pied sur un parcours de 5 Km. De la poudre colorée est lancée sur les participants de tous âges profitant, sans compétition, d'un esprit de fête et de plaisir.

Handball mothais

Contact : Sarah Dinet Faucher

Tél. : 06 32 67 17 99

E-mail : colorunhbm@gmail.com

TARIF ADULTES : 13€

6-10 ANS : 8€

MOINS DE 6 ANS : GRATUIT

AU COMPLEXE SPORTIF

17H30 : RETRAIT DES KITS

18H30 : ÉCHAUFFEMENT COLLECTIF

19H : DÉPART

Facebook Instagram

Réservation obligatoire via Helloasso à partir du 2 juin.

Limité à 500 places

SPORT AUTOMOBILE

RONDE DE CHAMBRILLE

DIMANCHE 31 AOÛT

Rallye de navigation et de régularité pour véhicules de plus de 30 ans et véhicules d'exception. Parcours d'environ 160 Km en 2 étapes avec deux niveaux de difficulté, experts ou initiés. Balade touristique le même jour sans classement.

DÉPART ET ARRIVÉE : PL. CLEMENCEAU

DÉPART 8H, RETOUR VERS 16H30

Gratuit

Écurie de Chambrille

Tél. : 06 70 37 76 96 - ecuriechambrille.com



Célébrez!

PATRIMOINE CULTUREL IMMATÉRIEL

FÊTE DES ROSIÈRES

DU VENDREDI 5 AU DIMANCHE 7 SEPTEMBRE

Animations en accès libre autour du mariage de Mona & Jonathan

VENDREDI 5 :

21h : Cavalcade de chars illuminés suivie de la présentation des futurs mariés à la mairie et d'un spectacle pyromélodique à l'Orangerie.

Buvette et restauration sur place

19h30 : Ouverture du complexe sportif.

Dîner dansant avec la participation des mariés. Animation : Pop Horn et soirée DJ cedmusique.

Buvette et restauration sur place

SAMEDI 6 :

15h : Cortège des officiels et de jeunes costumés, remise du médaillon de Charles-Benjamin Chameau la Maison des Rosières

15h30 : Mariage civil à la mairie suivi d'une célébration en musique à l'église.

17h : Présentation des mariés à la Maison des Rosières.

DIMANCHE 7 :

8h30 : Marche pédestre, course adultes et parcours enfants au départ du complexe sportif.

15h : Cavalcade, de l'Orangerie à la mairie

16h : Animation musicale

DU VENDREDI AU DIMANCHE

Fête foraine

Festivités : Comité des fêtes

Contact : Christophe Bouquet

Tél. : 06 25 90 14 87

christophe.bouquet@sfr.fr

Courses pédestres :

Amicale des sapeurs-pompiers

asplamothe@gmail.com



ARTS PLASTIQUES

MÉMOIRES DE PLANTES ET DOMINIQUE GOHIN ANDRIEU

DU 20 SEPTEMBRE AU 12 OCTOBRE

VERNISSAGE

VENDREDI 19 SEPTEMBRE

À 18H30

Hekweh, ciné-concert sur la thématique de l'eau avec le musicien Sylvain Bardy. Mise en musique de courts films en super 8 mm collectés, glanés au sein de familles d'amis et sur les routes des concerts.



EXPOSITION :

Shantala Murgia teint et capture des empreintes végétales de fleurs et de feuilles pour créer des tissus à «mémoires de plantes», jardins textiles imaginaires, sur des fibres exclusivement naturelles et le plus souvent anciennes.



Le travail de la céramiste Dominique Gohin-Andrieu est principalement orienté vers le végétal décliné à l'infini ; arbres, racines, feuilles, coraux... Son exposition se fonde sur une pensée d'Agnès Varda *«un jour sans voir un arbre est un jour foutu»*.



Gratuit

EXPOSITION
DU VENDREDI AU DIMANCHE
14H30 À 19H
À L'ORANGERIE

Vibrez!



Laetitia Shériff par Flavie Herbreteau

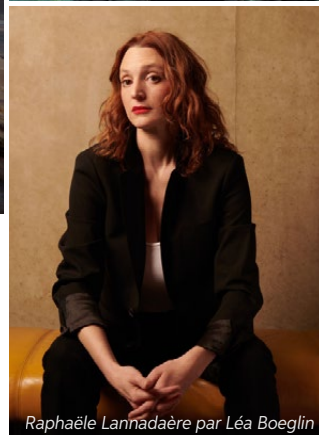

Raphaële Lannadère par Léa Boeglin

MUSIQUE

10^E FESTIVAL NOTES À LA MOTHE

SAMEDI 20 ET DIMANCHE 21 SEPTEMBRE

**SAMEDI 20 À 20H30 AU TEMPLE :
RAPHAËLE LANNADÈRE**

C'est sa voix qui vous happe. Sa voix que l'on sent, comme un sortilège antique, irrésistible, sirène des temps modernes. Pour Raphaële Lannadère, l'écriture est fondamentale, viscérale. Aujourd'hui ses mots s'affinent encore, figurent une poésie moderne et une vision du monde qui témoignent d'un état de grande porosité, à l'égard de ce qui l'intrigue, l'amuse, la bouleverse.

Le guitariste Antoine Montgaudon offre un magnifique écrin à cette voix aventureuse et pleine d'émotion.

**DIMANCHE 21 À 11H À L'ÉGLISE :
KĒPA. SOLO GUITARE**

«Pour moi, la guitare est une autohypnose unique et incomparable. L'espace - temps s'étire et m'invite au voyage chaque jour». Un instant de guitare qui laisse place à la douceur et aux sonorités envoûtantes telle une dernière île paradisiaque dans un monde dévoré par l'artifice. Kēpa nous invite à vivre une expérience unique au sein de lieux singuliers, un dispositif sonore immersif au plus proche du public. Un son velouté, simple, épuré, satiné de spiritualité.

Réservations : La Petite Orangerie
lapetiteorangerie@laposte.net
Prix libre

**DIMAN. 21 À 17H À L'ORANGERIE :
LAETITIA SHÉRIFF**

La tête sur les épaules, les épaules droites et altières, la voix projetée en souffles brûlants, les pieds enracinés dans un roc(k) à la fois fragile, envoûtant, mouvant et cinglant... C'est ainsi qu'on a envie de décrire Laetitia Shériff.

Depuis «Codification» (2004), son premier album, la Rennaise d'adoption donne corps à une musique plus électrisée que littéralement électrique, laissant en l'auditeur une empreinte quasi physique, usant moins de la force que de toute une palette de tensions, d'énergies et de dynamiques.

Vivez l'été en pays Mellois

Nouvelle-Aquitaine

ici



6 guides d'animations estivales à consulter !

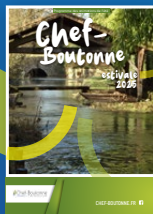

Maquette couverture : Marie Georget (79).

Consultez également le site [decouvertes.paysmellois.org](https://www.decouvertes.paysmellois.org)

Meli Mellois

Meli Mellois | PaysMellois

+
la carte
touristique



+
le magazine
"Simplement
Mellois"

